ÚZEMNÍ PLÁN OPAŘANY
ŘEŠENÍ ÚZEMNÍHO PLÁNU
1. VÝKRES ZÁKLADNÍHO ČLENĚNÍ ÚZEMÍ

KATASTRÁLNÍ ÚZEMÍ: NOVÉ DVORY U OPAŘAN, OLŠÍ U OPAŘAN,
OPAŘANY, OLTYNĚ, PODBOŘÍ A SKRÝCHOV U OPAŘAN

ÚPLNÉ ZNĚNÍ ÚP VE ZNĚNÍ ZMĚN č. 1 a 2

M 1 : 5 000

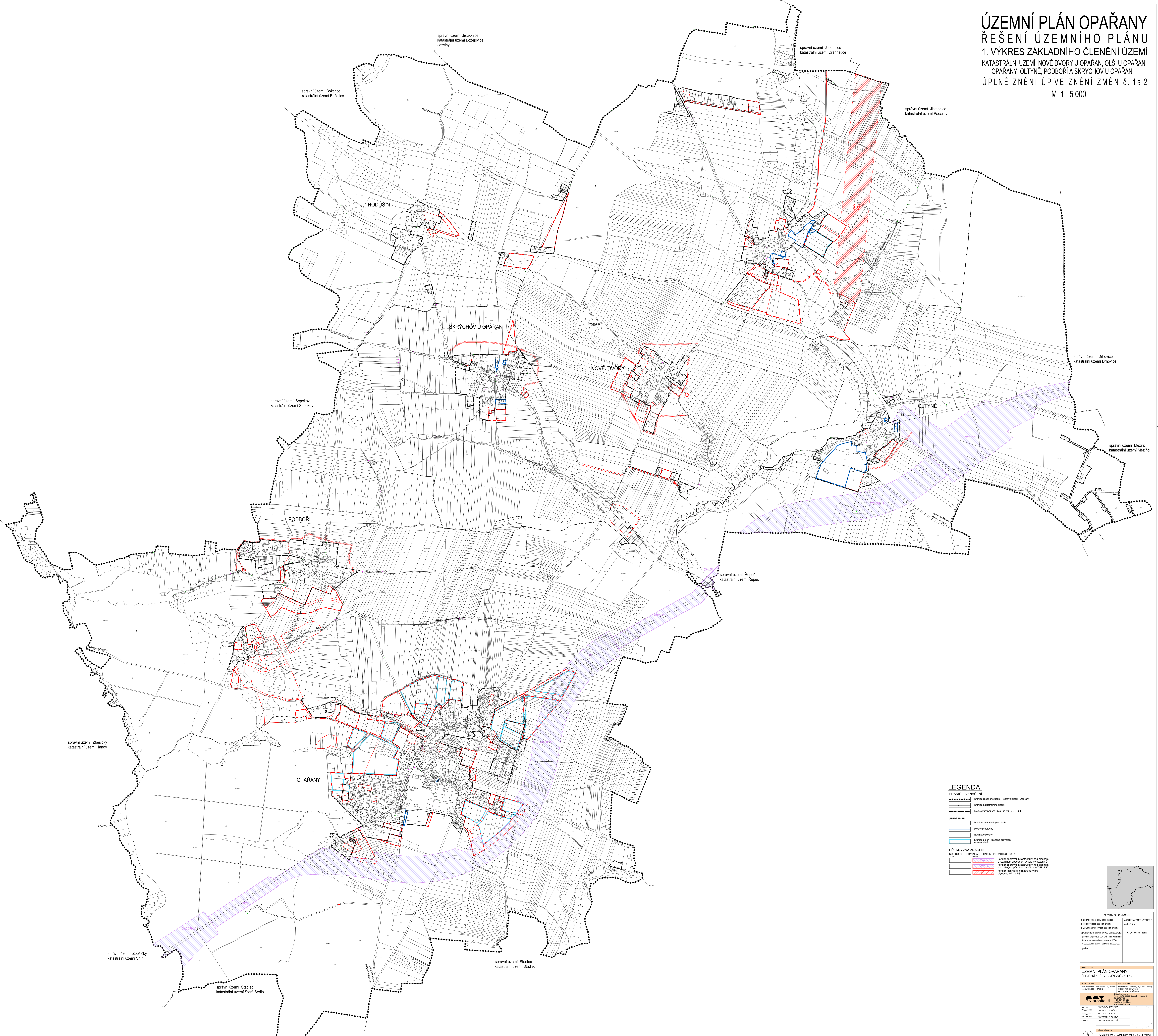
správní území Jistebnice
katastrální území Božejovice, Jezviny
správní území Jistebnice
katastrální území Drahnětice
správní území Božetice
katastrální území Božetice
správní území Jistebnice
katastrální území Padarov
Božetický potok
Luda
HODUŠÍN
OLŠÍ
E1
SKRÝCHOV U OPAŘAN
Kosovský
NOVÉ DVORY
správní území Drhovice
katastrální území Drhovice
OLTYNĚ
správní území Sepekov
katastrální území Sepekov
cyklotrasa Milevsko, Sepekov
Oltyňský potok
CNZ.D6/7
správní území Mezilíčí
katastrální území Mezilíčí
CNZ.D89/14
cyklotrasa Řepec, Stádlec, Bechyně
PODBOŘÍ
Lišák
Smutná
CNU.D3
správní území Řepeč
katastrální území Řepeč
CNU.D2
Jaroška
Karlov
KARLOV
cyklotrasa Zběšičky
CNZ.D89/13
správní území Zběšičky
katastrální území Hanov
OPAŘANY
CNU.D1
CNZ.D89/12
správní území Zběšičky
katastrální území Srlín
cyklotrasa Bechyně, Bernartice, Písek
správní území Stádlec
katastrální území Stádlec
správní území Stádlec
katastrální území Staré Sedlo

LEGENDA:

HRANICE A ZNAČENÍ

- ●●●●●●●●● hranice řešeného území - správní území Opařany
- —•—•— hranice katastrálního území
- — — — hranice zastavěného území ke dni 19. 4. 2023

ÚZEMÍ ZMĚN

- – – – hranice zastavitelných ploch
- ━━ plochy přestavby
- ▭ návrhové plochy
- ▭ hranice ploch - uloženo prověření územní studií

PŘEKRYVNÁ ZNAČENÍ

KORIDORY DOPRAVNÍ A TECHNICKÉ INFRASTRUKTURY

STAV	NÁVRH	
▭	CNU.xx	koridor dopravní infrastruktury nad plochami s rozdílným způsobem využití vymezený ÚP
▭	CNZ.xx	koridor dopravní infrastruktury nad plochami s rozdílným způsobem využití dle ZÚR JčK
▭	E1	koridor technické infrastruktury pro plynovod VTL a RS

ZÁZNAM O ÚČINNOSTI	
a) Správní orgán, který změnu vydal:	Zastupitelstvo obce OPAŘANY
b) Pořadové číslo poslední změny:	ZMĚNA č. 2
c) Datum nabytí účinnosti poslední změny:	
d) Oprávněná úřední osoba pořizovatele: jméno a příjmení: Ing. VLASTIMIL KŘEMEN funkce: vedoucí odboru rozvoje MÚ Tábor s osvědčením zvláštní odborné způsobilosti podpis:	Otisk úředního razítka:

NÁZEV AKCE:
ÚZEMNÍ PLÁN OPAŘANY
ÚPLNÉ ZNĚNÍ ÚP VE ZNĚNÍ ZMĚN č. 1 a 2

POŘIZOVATEL:	OBJEDNATEL:
MĚSTO TÁBOR, Odbor rozvoje MÚ, Žižkovo náměstí 3/3, 390 01 TÁBOR	OÚ OPAŘANY, Opařany 30, 391 61 Opařany OSOBA POŘIZOVATELE: ING. VLASTIMIL KŘEMEN

BK architekti
BKarchitekti s.r.o.
Vodní 12/42, 37006 České Budějovice 5
IČ: 03184439
+420 387 425 213
info@bkarchitekti.cz
www.bkarchitekti.cz

VEDOUCÍ PROJEKTANT:	ING. VÁCLAV KRAMPERA ING. ARCH. JIŘÍ BRŮHA
ZODPOVĚDNÝ PROJEKTANT:	ING. ARCH. JIŘÍ BRŮHA ING. VERONIKA PICKOVÁ
KRESLIL:	ING. VERONIKA PICKOVÁ

NÁZEV VÝKRESU:
VÝKRES ZÁKLADNÍHO ČLENĚNÍ ÚZEMÍ

STUPEŇ:	ÚPLNÉ ZNĚNÍ	ČÍSLO PARÉ:
MĚŘÍTKO:	1: 5000	
DATUM:	03/2025	ČÍSLO VÝKRESU:
FORMÁT:	45 A4	1
ČÍSLO ZAKÁZKY:	22-076.4	

© 2025 ČÚZK (Digitální katastrální mapa 03/2025)